ÄLVSBYN

the destinations of
SWEDISH LAPLAND
SVERIGES ARKTISKA DESTINATION

sommar/höst

UPPLEV VÅRA LJUSA SOMMARNÄTTER

Storforsen
VILD, MÄKTIG OCH MAGISK

Ett pärlband
av äventyr och aktiviteter

Vatten i världsklass

Älvsbyn – en pärla med äkta upplevelser

LIKT EN PÄRLA ligger centralorten Älvsbyn mjukt inbäddad mellan skogsbeklädda berg, intill den azurblå älven. Kommunen i övrigt bjuder på storslagna vida vidder, gammelskog, öppna landskap, sjöar, berg, åar, bäckar, myrar och den mäktiga Storforsen som lockar hundratusentals besökare varje år.

För den naturintresserade är Älvsbyn ett eldorado med all tänkbar service nära till hands i centralorten. Artrikedomen är stor både vad gäller flora och fauna.

Kommunens skönhet har uppmärksammats av filmindustrin. Rolf Lassgård, Lena Ohlin, Mikael Persbrandt, Sven-Bertil Taube, Lennart Jähkel har varit här för att göra filmer som; Jägarna, En enkel till Antibes, Grabben i graven bredvid, Hotet, Hypnotisören, med flera.

Även TV-serier har producerats i kommunen och internationella filmteam har sökt sig till Älvsbyn för att hitta passande inspelningsmiljöer.

Älvsbyns kommunvapen består av en sol, det så kallade treberget och vågskuran på blå botten. Treberget och vågskuran är symboler för kommunens natur i form av berg och vatten. Solen är en äldre

Foto: Mikael Jonsson

kemisk symbol för grundämnet guld, och används ofta i den betydelsen även inom heraldiken (läran om den typ av märken som kallas vapen och deras historia). I Olaus Magnus 1500-talsverk Carta Marina, som visar Nordens geografi, antyds att det finns en guldfyndighet i området. Därför finns solen med i kommunvapnet.

Det har aldrig kunnat utrönas om denna fyndighet någonsin har existerat, men kanske blir det du som hittar den? I vart fall finns det många gyllene smultronställen och aktiviteter att njuta av.

Älvsbyn ligger geografiskt i södra Norrbotten, 47 kilometer söder om Boden, 65 kilometer väster om Luleå och 50 kilometer nordväst om Piteå. Närmaste flygplats är Luleå Airport som ligger 60 km från Älvsbyn.

Det finns som du förstår många pärlor att upptäcka i Älvsbyns. Här bjuder vi på tips om hur du hittar till flera av dem.

Foto: Sofia Lundberg

Europas största obundna fors och de hundratals sjöarnas land

Älvsbyn genomsyras av hundratals sjöar och vattendrag. Störst och mäktigast är den 41 mil långa Piteälven som likt en pulsåder ringlar sig fram genom kommunen. Källsjöarna ligger i Sulitelmamassivet nära norska gränsen.

I Bredsel, 40 kilometer väster om centralorten, bjuder älven på Europas största obundna fors, Storforsen, med en total fallhöjd på 82 meter.

I slutet, sista två kilometrarna av forsen, faller älven hela 60 meter, och bildar ett fantastiskt scenario som fascinerat människor i tusentals år. Det genomsnittliga vattenflödet är 250 kubikmeter per sekund.

Storforsen fryser aldrig trots temperaturer ner mot minus 40 grader celsius på vintern. Krafterna är så starka att inte ens Kung Bore kan betvinga dem.

Storforsen fortsätter att fängsla och lockar varje år av mer än 150 000 besökare. I anslutning till forsen finns ett lättillgängligt naturreservat som bjuder på en unik miljö. Förutom själva forsen rymmer reservatet; ”döda fallet”, jättegrytor, raviner och laguner med sällsynta växter. Att ta ett dopp i en av lagunerna är populärt varma sommardagar.

En bit nedströms återfinns den vackra Fällforsen som faller brant nio meter, likt ett gigantiskt trappsteg. Fällforsen har bildat fond vid ett flertal filminspelningar. Bland annat gör Sven-Bertil Taube ett stopp vid forsen i filmen “En enkel till Antibes”.

Älvsbyns natur bjuder också på många sjöar för både fiske och bad. Att simma ut på en spegelblank yta en ljus sommarnatt är naturromantik när den är som bäst.

Ta en bil- eller cykeltur för att hitta din favoritsjö. Ett tips är att bege sig längs den så kallade Arvidsjaursvägen mot Korsträsk och Vistträsk. Där ligger sjöarna och vattendragen som ett pärlband.

Foto: På Land och Vatten

Hisnande forsränning

Upplev Pite älv på ett annorlunda sätt genom forsränning. Låt vattnets krafter ta dig fram genom forsarna. Företaget På Land och Vatten kör dagliga turer under perioden maj till september. Ordinarie turer tar cirka två timmar. Längre sträckor kan ordnas efter önskemål liksom mat och fika.

Vatten

MER ÄN BARA VANLIGT VATTEN

Foto: Ulrik Bylander

Här nappar det

För dig som är intresserad av fiske finns ett stort antal alternativ. Du kan själv lösa fiskekort och bege dig till något av vattendragen i kommunen. Piteälven erbjuder en mängd intressanta fiskeställen för fiske av lax, öring, harr, gädda och abborre.

De många övriga sjöarna och vattendragen är också värda ett besök. Vid Djupträsket, med röding, öring och harr, finns även husvagnsplatser, en öppen värmestuga, vindskydd och båtar att låna.

Om du önskar mer avancerat fiske erbjuder företagen På Land och Vatten plus Naturfiskeguiden (Kaj Kottelin) guidade fisketurer efter önskemål i både strömmande och stilla vatten. Vi lovar att fisket kombineras med fantastiska naturupplevelser.

Fiskekort kan bland annat köpas på: Gulf, OKQ8, Gårdings järnaffär, fiskenord.se, Storforsen shop, fiskekort.se

Vatten i världsklass

Dricksvattnet i Älvsbyn håller världsklass. Livsmedelsverket undersöker om det kan klassas som naturligt mineralvatten. I så fall blir älvsbyborna de första i världen att få mineralvatten direkt i kranen. Kranvattnet hämtas ur Älvsbyns källa som är vida känt för sin goda kvalitet. Samma vatten används av Nyckelbryggerier.

Foto: ÅPhoto

Svalkande bad

Kommunens badställen är många. I centralorten ligger ett vid Selholmens camping. Lillstrand, Korsträsk, Vidsel, Vistträsk med fler byar har också platser med badmöjlighet. Vid Storforsen kan du svalka dig i rännilar och laguner.

Längs älven finns flera fina möjligheter till svalkande dopp. Underskatta dock aldrig riskerna med strömmande vatten och tänk på att allt badande sker på egen risk.

Egen safari

Djurlivet längs vattendragen i Älvsbyns kommun är mångfacetterat. Ge dig ut en morgon så kanske du har turen att både få se bäver och utter. Fågellivet är också rikt. Dessutom omges vattendragen av en artrik flora.

Foto: Nordik Way

Natursköna Kajakturer

Vill du uppleva naturen runt Älvsbyn från en kajak? Kontakta då företaget Nordik Way i Avaträsk utanför Vistträsk. Företaget drivs av franska entreprenörer. Kajakturen kan kombineras med fiske och strandhugg i upplevelserika miljöer.

Foto: Anneli Olofsson

Trolska skogar och höga berg

Jungfru Marie nycklar.

Foto: Anneli Olofsson

I ÄLVSBYNS KOMMUN finns hela 17 naturreservat. Ge dig ut i trolska skogar och upp på bergstopparna med förunderlig utsikt. Du kan uppleva den hänförande naturen på många sätt bland annat genom egna promenader, från hästryggen, bil eller segelflygplan.

Skogarna och myrarna rymmer rikedomar som hjortron, åkerbär, lingon, blåbär, vildhallon och massor av svamp. Ett skafferi av läckerheter som är gratis.

Djurlivet är också rikt. Med lite tur kan du få se älg, björn, ren, örn och kanske ett lodjur under din vistelse i naturen. På marken finns en artrik flora med växtlokaler som är unika.

Naturreservatet Rackberget, som endast ligger ett par kilometer från centralorten, bär på många skönheter som rockentrav, lundtrav, röd och vanlig trolldruva, tibast och liljekonvalj. Flera orkidéer växer på berget bland annat den tidigt blommande nornan, den doftande nattviolen, den mystiska skogsfrun och den vackra Jungfru Marie nycklar.

Längs en bäck i västra delen finns den sällsynta lappranunkeln samt ett väldigt bestånd av den statliga ormbunken strutbräken. Ett eldorado för botanikintresserade.

På Rackberget finns även gamla, upp till 500-åriga, tallar. Skogarna på sluttningarna har brunnit många gånger. Det finns stubbar efter tallar, som har överlevt nio bränder. I snitt har det varit skogsbrand var 60:e år och tallarna har fått sår i barken, så kallade brandljud, men ändå överlevt.

Rackberget är bara ett exempel. Övriga naturreservat är; Arvidsträskberget, Dubblabergen, Enstakaberget, Globerget, Gårdliden, Kantaberget, Djupträsket, Långträskberget, Nakteberget, Rävabacken, Storberget, Storforsen, Vilhatten, Visttjärnliden, Vitberget och Åträsk.

Foto: Marcel Köppe

Äventyr med riktiga hästkrafter

I Älvsbyn kan du uppleva naturen från hästryggen. Företaget Udda Äventyr låter dig leka cowboy i kombination med oförglömliga naturupplevelser. Vi garanterar en upplevelse du aldrig kommer att glömma. Udda Äventyr har ett 20-tal gästhästar, alla western-skolade och fullt utrustade med kvalitetssadlar, sadel- och sadelhornsväskor och bedrolls. Du får låna hatt, långa oljerockar och chaps för att komma i rätt stämning.

Det finns även andra hästkrafter. Företaget Canis Hästkrafter erbjuder turridning året runt i skogarna och bergen omkring Älvsbyn. Både nybörjare och vana ryttare är välkomna.

Kontrasternas rike

Älvsbyn har ett typiskt inlandsklimat. Kalla mörka vintrar och varma ljusa somrar. Det innebär att Älvsbyn ofta toppar två ligor i Sverige. Kallast på vintern och varmast på sommaren. Detta är verkligen kontrasternas rike.

Morgonstund har guld i mund

Är du morgonpigg? Bege dig gärna på en egen safari i kommunen per cykel eller med bil. Du kommer att upptäcka många vackra ting. Älvsbyns kommun är en levande djurpark. Den tidiga safarin kan ge dig möten med älg, björn, ren, örn och många andra arter. Stanna också till och reflektera över den underbara naturen.

Älvsbyn i topp på flera sätt

Vitberget i Älvsbyns kommun är landskapet Norrbottens allra högsta topp. Vitbergsknacken, även kallad ”knacken”, reser sig 594 meter över havet. Vitbergstoppen kallas ”tornet” av lokalbefolkningen eftersom det tidigare har stått ett brandbevakningstorn där. I östra delen av Vitberget rinner flera små bäckar i anslutning till våtmarken Hålbäcksmyrorna. Längs en av bäckarna har en mycket sällsynt hänglav hittats. Den heter långskägg och växer på gran i långa slingor. Långskägg är endast känd från ett fåtal andra platser i Norrbotten och att den finns här signalerar att skogen är gammal och har mycket höga naturvärden.

Top of Älvsbyn arrangerar varje år en tävling som består i att bestiga ett antal bergstoppar med fina priser i potten. Det är också ett sätt att få fler att upptäcka den fantastiska naturen i Älvsbyns kommun och att främja hälsa. Delta du med!

Foto: Anneli Olofsson

Foto: Mikael Jonsson

Älgjakt med löshund

För jaktintresserade erbjuder företaget På Land och Vatten en traditionell älgjakt i hjärtat av Swedish Laplands skogsland. Jaktområdet på 1 550 hektar är delvis kuperat och skiftar mellan öppna hyggen och gammal skog. En typisk norrländsk biotop med myrar och bäckar inbäddat mellan bergen. Paketet inkluderar fem dagars jakt och övernattning med middag på vildmarkscampen i Nattberg. På Land och Vatten genomför även kurser för Jägarexamen.

Foto: Marcel Köppe

Bäverkväll och hjortronsafari

Nu har du chans att se de mytomspunna bävrarna. Kvällen är den bästa tiden att få se dem med hjälp av guider från På Land och Vatten. Samma företag erbjuder även hjortronsafari, att hitta myrarnas guld. Alla deltagare får med sig en burk exklusiv hjortronsylt hem.

Foto: Lennart Kekkonen

Från stenålder till Sveriges modernaste samhälle

REDAN FÖR 7 000 ÅR SEDAN bosatte sig de första människorna i Älvsbyn. På den tiden nådde havet ända in till Finnäset nära byn Manjärv. På näset finns fornlämningar som är unika för Europa.

Arkeologerna har hittat rester efter en hyddbotten, på cirka 25 kvadratmeter. Men det som verkligen utmärker Finnäset, är de gravar som påträffats. Utgrävningar visar att gravens inre färgats av rödockra, något gravar i övriga Europa under motsvarande tid saknar. Det gör Finnäset unikt.

Tack vare den röda sanden såg arkeologerna en tydlig bild av ett skelett som sedan länge brutits ned. Människan som begravts var ungefär 165 centimeter lång och i 25 till 35-årsåldern. Efter utgrävningen återställdes graven till sitt ursprungliga skick. Rester efter vikaresälar och olika fiskar avslöjar dåtidens matvanor. Informationsskyltarna berättar om fångstgropar som använts till att fånga främst hjortdjur, men även om andra typer av fällor. Intill platsen finns eldstad med sittplatser och ett bord med bänkar, perfekt för matsäcken.

Under åren 1936–1947 var Laver Sveriges modernaste samhälle. Byn byggdes upp runt koppargruvan som var i drift under samma period. Laverborna kunde njuta av rinnande vatten, centralvärme, vattenklosetter, elektricitet och elspisar. I det lilla samhället med 350 invånare fanns även simhall, biograf, solarium och ett modernt gatusystem med gatlysen. Detta under en tid när de flesta andra fick hålla till godo med utedass och ved- eller gasspis.

När gruvbrytningen avslutades monterades husen ner och flyttades men husgrunder och gator finns kvar plus den stora gruvlaven. Informationsskyltar med fotografier håller minnet av byn levande.

Laver är sannolikt den spökstad som fått stå förebild för den fiktiva spökstaden Mervas i Elisabeth Rynells roman "Till Mervas".

Kultur och historiska pärlor

Foto: Bensinmuseet

Bensinmuseet tar dig på en nostalgitripp

Motorintresset har alltid varit stort i Älvsbyn. Entusiasten och grundaren av Bensinmuseet, Per Olof Lindroth, har Sveriges största utställning av bensinmackar från 1920-tal till 1960-tal plus annan kuriosa som reservdelar, reklamprylar och motortidningar. Bensinmuseet hittar du på Altuna industriområde i Älvsbyn.

Bagerimuseet – en smakfull upplevelse

Älvsbyn har en lång bagartradition. Det är ingen tillfällighet att ett av Sveriges största bagerier, Polarbröd, finns på orten. Vill du uppleva hur bröd bakades för hundra år sedan rekommenderas ett besök på Bagerimuseet. I byggnaden har tre generationer Bagar-Nilssons verkat och här skapades också tioöreskakan, föregångaren till dagens Polarkaka. Museet har öppet under sommaren.

Foto: Polarbröd

Foto: Alvsbynews.se

Foto: Polarbröd

Sommaren 1920. Släkten Nilsson framför bageriet med bostad på övervåningen. Mannen med hunden är Frans Gustav Nilsson. På stolen sitter hans mamma Hilda. Frans Gustavs hustru Anna håller sonen Karl i famnen. Den minste pojken i kortbyxor är Gösta Nilsson, Polarbageriets grundare.

Foto: Anneli Olofsson

Boende för både bekväma och äventyrslystna

SOM GÄST I ÄLVSBYN kan du välja på flera olika boenden – bekvämt och bra eller mer äventyrsbetonat. Det finns alternativ som passar de flesta. Kanske du är ute efter ett stillsamt och lugnt boende i nära anslutning till naturen. Där du har skogen och allt vad den kan erbjuda precis runt knuten. Vakna efter en god natts sömn och sitta på verandan och njuta av morgonkaffet och ta ett morgondopp i sjön. Kanske vill du vakna upp och äta en god frukostbuffé för att sedan ta dig an de aktiviteter som erbjuds i nära anslutning till boendet. Vad du än föredrar så hittar du charmiga och välkomnande boendemöjligheter i kommunen.

Foto: Anneli Olofsson

Foto: Peter Lundberg

Polar Hotel

I centrala Älvsbyn hittar du Polar Hotel med gångavstånd till shopping och all tänkbar service.

Foto: På Land och Vatten

På Land och Vatten

Vill du leva vildmarksliv men med tak över huvudet? Då har företaget På Land och Vatten boende att hyra ut både i Nattberg och Åkroken. Här bor du nära alla de aktiviteter som företaget erbjuder.

Hotell Storforsen

I Bredsel, med fantastisk utsikt över mäktiga Storforsen, ligger Hotell Storforsen med tillhörande camping och stugor. Från hotellet och campingen tar du dig lätt till Storforsens naturreservat.

Foto: Peter Lundberg

Foto: Norrskensudden

Norrskensudden

Vildmarksnära boende med självhushåll finns på Norrskensudden, vackert belägen med sjöutsikt över Västra Muskusträsket.

Selholmens camping

Precis vid Piteälven, hittar du Selholmens camping. Selholmens camping bjuder på en fantastisk utsikt över älven. Här kan du välja att bo i enklare stugor, husvagn eller tält. Campingen ligger i nära anslutning till centrum och precis bakom campingen finns ett fint motionsspår.

Många privatpersoner hyr också ut boende. Ett annat alternativ är att vildcampa. Det finns ett stort antal lämpliga platser för både tältare och husvagns- eller husbilsturister.

Tänk bara på att städa upp efter dig och respektera bestämmelserna i Allemansrätten. Var varsam mot både växter och djur.

Foto: Anneli Olofsson

Älvsbyn – en pärla även inom handel

CHARMIGT OCH TILLGÄNGLIGT. Centrumhandeln i Älvsbyn är en pärla på många sätt. Centralorten, med ett 30-tal butiker, gör shoppingen till en upplevelse. Dessutom finns ett stort antal caféer och restauranger.

I centralorten hittar du det mesta med närhet till allt. Här finns unika klädbutiker, välsorterade livmedelsaffärer, en traditionell järnhandel, länets mest välsorterade sport- och fritidsbutik, inredningsbutiker, hobbybutiker, caféer, restauranger, apotek och mycket annat.

Upptäck Älvsbyn du med! Gör en utflykt. Kombinera den med shopping och café- eller restaurangbesök. Du kommer att bli glatt överraskad.

Centralorten, som av befolkningen kort och gott kallas för ”Bojn” (byn), äger en charm med all tänkbar service i centrum med korta gångavstånd till allt.

Det är lätt, enkelt och trevligt att shoppa i Älvsbyn. Vi lovar att du blir personligt bemött på bästa sätt.

Foto: Marcel Köppe

Foto: Marcel Köppe

Foto: Marcel Köppe

En oas mitt i byn

Lomtjärnsparken i centrala Älvsbyn är en träffpunkt med sommarcafé. I parken finns gungor och annan lekutrustning. Lomtjärnsparken har också en utescen där olika uppträdanden sker. Loppis brukar anordnas i Lomtjärnsparken.

Foto: Sterling Nilsson

Loppmarknader

Sugen på att fynda? Håll då utkik efter lokala oppmarknader. I kommunen arrangeras ett flertal ”loppisar” varje år, bland annat i samband med Vistträskdagen och Vidseldagen.

VÄLKOMMEN TILL

lvsbyns entrum

Foto: Krister Palm

Smaklökar

I ÄLVSBYN finns en rad olika mat- och fikaställen. Här finns något för alla, du kan välja allt mellan á la carte-restauranger till kaféer beroende på vad du är sugen på. Eller varför inte packa din egen picknickkorg och bege dig ut i naturen. Njut av en riktig god kopp kaffe som är tillagad över öppen eld.

Foto: Marcel Köppe

Bröd på en pinne

För utflykten är det gott att grädda sitt eget pinnbröd. Ta en bit av degen och arbeta den till fingertjocka längder. Linda runt en pinne och grädda över öppen eld. Brödet är färdigt när det kan tas från pinnen utan att degen fastnar. Det är gott att låta en klick smör smälta i brödet.

Här är receptet för pinnbröd:

5 dl vetemjöl
2 krm salt
2 tsk bakpulver
2 dl vatten

Foto: Peter Lundberg

Mat & Fika

Foto: Polar Hotel

Polar Hotel

Lunchbuffé samt restaurang med à la carte.

Storgatan 29, Älvsbyn
0929-55740
www.polarhotel.com

Konditori Centrum

Hos oss hittar du dagsfärska bakverk, allt från småkakor till festliga tårtor som bakas med kärlek i vårt eget bageri.
I vår servering kan du njuta av en god kopp kaffe med tilltugg. Vi serverar även hemlagad rejäl mat, fräscha sallader och smörgåsar.

Storgatan 19, Älvsbyn
0929-100 24
info@centrumkonditori.se
Konditori Centrum på facebook

Pizzeria Aramo

Pizzeria som även erbjuder sallad, kebabrätter, falafel, vilt, mackor och grillade rätter.

0929-100 03
Storgatan 10 D, Älvsbyn

Restaurang Venezia

Pizza, grillrätter, sallader, à la carte bland annat.

0929-140 99
Storgatan 43 B, Älvsbyn

Foto: Anneli Olofsson

Trescorona Restaurang

På sommaren finns även en inglasad uteservering. Här serveras pizzor, grillrätter och á la carte. Lunchservering.

0929-129 64
Storgatan 4, Älvsbyn

Pizzeria Pronto

Restaurangen erbjuder klassiska pizzor, sallader och grillrätter.

0929-555 17
Storgatan 14, Älvsbyn

Älvåkragrillen

0929-131 44
Älvåkra Idrottsplats, Älvsbyn

Sibylla Mix hamburgerrestaurang

Restaurangen har 47 sittplatser.
De serverar hamburgare, kebab mm.

0929-550 80
Storgatan 9, Älvsbyn

Butik Norrbottens Pärla

Kiosk.

Järnvägsstationen
Stationsgatan

Foto: Marcel Köppe/www.marcelkoeppe.se

Hotell Storforsen

Restaurang med utsikt över Storforsen. Lunch, middagsbuffé (sommarbuffé under sommaren) och à la carte alla dagar.

0929-721 00
Bredsel 105, Vidsel
www.storforsen.se

Älvsby Folkhögskola

Lunchservering som erbjuder allt från palt till fiskrätter. Öppet från höstterminens start till sista juni. Under läsåret följer öppettiderna skolans läs- och lovschema.

0929-723 21
Nygrensvägen, Älvsbyn

TänKun

Restaurangen serverar thaimat och erbjuder lunchbuffé med en touch av Thailand. För de minsta finns även en egen barnmeny. Restaurangen har även en á la carte meny där man bland annat kan välja olika rätter med antingen fläskkött, nötkött, kyckling eller tigerräkor.
Vi har även catering.

0929-600 11
Medborgargatan 3, Älvsbyn

Foto: Ekbergs konditori

Ekbergs konditori

Konditoriet erbjuder alltid hembakade bakelser och tårtor. En och annan maträtt går också att beställa

0929-133 95
Storgatan 10 B, Älvsbyn

Pizzeria Tic Tac

Mitt i Vidsel, ca 3,5 mil från Älvsbyn ligger Pizzeria Tic Tac. Restaurangen serverar allt från pizza och grillrätter till kebabrätter och sallader. Uteservering på sommaren.

0929-340 02
Västra Vidselsvägen 1, Vidsel

Kaffestugan

Sommaröppen kaffestuga i Storforsen naturreservat som serverar bland annat palt, våfflor, varma mackor, glass och fika.

0929-721 00

Uddens hembageri

Hembageri med lokalproducerade godsaker som bakverk, tårtor och matbröd.

Lillkorsträsk 20
0929-138 59

Foto: Anneli Olofsson

Heart to heart

Restaurangen serverar kebabrätter, pasta och thaimat.

0929-128 58
Storgatan, Älvsbyn

Royal Corner

Restaurang med inspiration från Karibien. Möjlighet till take away och catering.

073-380 73 52
Medborgargatan 2, Älvsbyn

Shopping

AB Nian

Service och försäljning av snöskotrar, ATV och släpvagnar samt tillbehör.

0929-201 05
info@abnian.com
www.abnian.com
Svedjan 14, Korsträsk

AB Nian Hästsport

Hästsportbutik med brett sortiment.

0929-201 53
hastsport@abnian.com
www.abnianhastsport.com
Svedjan 14, Korsträsk

Boutique MIM

Klädbutik före både män och kvinnor.

0929-553 33
Mimab.alvsbyn@telia.com
Storgatan 10

Coop Extra

Livsmedelsbutik, spelombud för Svenska Spel och ATG.

010-747 80 30
www.coop.se
Storgatan 15

Enmarks husvagnar & fritid

Campingtillbehör, reservdelar, gasol.

070-243 45 01
Sågfors 6

Gulf

Bensinstation med tillhörande verkstad och butik.

0929-553 88
gulf@alvsbyn.net
Kyrkogårdsgatan 20

Gårdings Järnaffär

Butiken säljer järnvaror, färg, tapeter, golv, leksaker, trädgårdssaker samt jakt- och fiskeprodukter.

0929-557 50
info@gardings.se
Storgatan 8

Foto: Anneli Olofsson

Handplockat

Butiken Handplockat har ett brett sortiment inom bland annat inredning, kläder, konfektyr och smycken.

0929-100 25
butikenhandplockat@hotmail.com
Storgatan 17

Handplockat Blommor och Trädgård

Blomsterhandel och handelsträdgård.

0929-47 44 47
Storgatan 17

Happy

Butiken erbjuder barn- och ungdomskläder.

0929-557 70
tillhappy@hotmail.com
Hantverksgatan 1

HerrMAN

Klädbutik med herrkläder.

0929-557 70
tillherrman@hotmail.com
Storgatan 10

ICA Supermarket

Livsmedelsbutik och postombud.

0929-579 99
www.ica.se
Skolgatan 17

Interiör & Design

Säljer golv, färg och tapeter.

0929-557 70
www.obergsinterior.se
Hantverkargatan 1

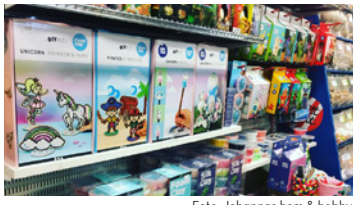

Foto: Johannas hem & hobby

Johannas hem & hobby

Här hittar du ett brett utbud av bland annat hobbymaterial och heminredning.

070-680 31 11
www.johannashemochhobby.se
Medborgargatan 7

Kontorsteknik

Kontorsvaror och datorer.

0929-120 90
info@kontorsteknik.com
www.kontorsteknik.com
Medborgargatan 1

Nilssons Butiken

Lanthandel, servicepunkt, apoteksombud och bussgodsombud.

0929-212 24
info@nilssonsbutiken.se
www.nilssonsbutiken.se
Köpmangatan 22, Vistträsk

Noréns hushållsmaskiner

Electrolux vitvarubutik.

0929-107 87
Järnvägsgatan 6

NTM Butiken

Affären säljer yrkeskläder, fritidskläder, barnkläder och skor. Även valfria tryck på dina köpta arbetskläder och kepsar.

0929-140 00
butiken@ntm-norr.se
Jägargatan 5

OK/Q8

Bensinstation med tillhörande verkstad och butik.

0929-102 63
www.okq8.se
Kyrkogårdsgatan 24

Elon ljud & bild

Hemelektronik.

0929-124 50
alvsbyn@elonljudochbild.se
Storgatan 14

Röda Korset – Mötesplats Kupan

Försäljning av second hand.

0929-143 11
Storgatan 2-4

Storforsen Shop

Här hittar du lokalproducerade hantverk och delikatesser.

0929-100 60
Storforsens Naturreservat

Tempo

Livsmedelsbutik och servicepunkt i centrala Vidsel.

0929-301 11
Östra Vidselsvägen 2, Vidsel

Xaado Shop

Klädbutik.

073-557 24 29
Storgatan 18

Elon Älvsbyn

Vitvarubutik som tillhör ELON.

0929-135 25
alvsbyn@elon.se
www.elon.se/butiker/alvsbyn/elon-alvsbyn
Storgatan 35

Älvsby Sport & Fritid

Sportbutik.

0929-550 00
Sport.fritid@alvsbyn.net
www.sportringen.se
Storgatan 16

Apotek Hjärtat

0771-405 405
alvsbyn.storgatan@apotekhjartat.se
www.apotekhjartat.se
Hantverkargatan 1

Boende

Foto: EFS Lillstrand

EFS Lillstrand

Ligger ca 6 km från Älvsbyns centrum efter väg 94 mot Arvidsjaur, vackert beläget mot sjön Lillkorsträsket. Lämpar sig väl för kurser och läger och är handikappvänligt.

Här finns 2 st. 4-bädds lägenheter med kylskåp, minikök och husgeråd som kan hyras under vissa delar av sommaren Tillgång till dusch och WC. Totalt 40 bäddar i rummen och lägenheterna med vandrarhemsstandard.

Campingen är öppen för husvagn och tält hela sommaren. Ring och boka i förväg.

Lillstrand 12
0929-200 66
www.kyrktorget.se/lillstrand

Foto: Lennart Kekkonen

Hotell Storforsen
Storforsen Camping

Beläget vid foten av norra Europas största, obundna fors. Här kan du bo, äta och konferera i ett landskap så visuellt att du kanske kippar lite efter andan. Hotell Storforsen är ett av Sveriges vackrast belägna hotell.

Hotellet kan erbjuda spännande äventyr, vilsam rekreation, sköna hotellnätter och effektiva konferenser. Här kan du välja på enkelrum, kombirum, dubbelrum, minisviter och sviter.

Storforsen Camping ligger i anslutning till Hotell Storforsen och erbjuder både stugor och husvagnsplatser.

Bredsel 105, 942 95 Vidsel
0929-721 00
E-post: info@storforsen.se

Nordik way

Hos Nordik Way bor du i stugor med egen dusch och toalett samt utrustat kök. Det är en 4-bäddsstuga som består av ett sovrum med 2 enkelsängar och en bäddsoffa i vardagsrummet. Nordik way är beläget i Avaträsk 201, ca 23 km från Älvsbyn, väg 94.

072-285 24 87
nordikway@gmail.com
www.nordikway.com

Norrskensudden

Charmiga semesterhus som för minnena tillbaka i tiden, fullt rustade för boende till självhushåll.

Gästhuset med sina sex bäddar har vacker sjöutsikt från alla fönster och bagarstugan med sina sex bäddar har en mysig öppenspis att värma sig framför. Även där kan man blicka ut över sjön.

Båda husen har elektricitet, kyl/frys, spis samt wc med dusch.
Alldeles intill finns fiskemöjligheter.

Skatan 4, 942 91 Vistträsk
070-172 71 99
www.norrskensudden.se

På Land och Vatten

Nattbergsstugan var en gång i tiden ett vilohem för kronjägare. Dit kunde de komma för att vila upp sig med jakt och fiske. Nu är denna stuga upprustad och lite moderniserad, men har ändå den gamla atmosfären i behåll. Stugan består av två rum och kök. Ett konferensrum med en mysig öppen spis, ett samlingsrum som lämpar sig för mindre konferenser eller middagar och så köket som är utrustat med såväl vedspis som en vanlig elektrisk, rinnande vatten och avlopp. Beläget 30 km väster om Älvsbyn mot Arvidsjaur. Två sexbäddsstugor finns för uthyrning. Full köksutrustning, wc samt dusch. Bastu och badtunna finns att hyra.

Nattberg
070-605 74 79
www.plov.se

Selholmens Camping

Camping för tält, husvagn och stugor med fantastisk utsikt över Pite älv. Timrade stugor med enklare köksutrustning varav en allergianpassad. Gångavstånd till shopping och restauranger. Servicebyggnad, kiosk, grillplatser, badplats, motionsslingor. Öppen sommarsäsongen.

Campinggatan
070-768 20 82

Polar hotel

Beläget i centrala Älvsbyn, 82 rum, 150 bäddar. Konferensrum för upp till 60 personer. Hotellet har bastu, gymavdelning, bordtennis och a la carte restaurang. Närhet till badhus, bio, och affärer.

Storgatan 29
0929-557 40
www.polarhotel.com

Foto:Marcel Köppe

Skataudden

Beläget i natursköna Lillkorsträsk, ca 5,5 km från Älvsbyn. Stugor med modern standard och en fantastisk utsikt över sjön. Du kan "bo på lantgård" och följa en lantbrukares vardag. I anslutning till sjön finns tillgång till kanot och grillplats och den vedeldade bastuflotten.

Lillkorsträsk 21
0929-134 06
www.skataudden.se

SvU-SanU Fritidshus & Friluftsliv AB

I Vidsel, ca 5 km från Storforsen erbjuder SvU-SanU olika typer av boende i villor och stugor.

076-819 80 72, 076-819 80 99
www.nordschweden-ferienhaus.de

Foto:Marcel Köppe

Övrabyns boende

Beläget ca 3 km från Älvsbyns centrum. Lantlig miljö alldeles intill Piteälven. På gården finns höns. Närhet till fiske, älv samt ridskola. Övrabyns boende består av en ljus och rymlig lägenhet som består av två sovrum, vardagsrum, toalett, dusch och kök. Självhushåll. Hundar är välkomna.

Övrabyvägen 26
0929-230 54
www.ovrabynsboende.se

Aktiviteter

Abborr- och gäddfiske

Guidad fiskeupplevelse i naturskön miljö.

Naturfiskeguiden
Strandvägen 15
073-183 95 82
kaj@naturfiskeguiden.com
www.naturfiskeguiden.se

Foto: Canis hästkrafter

Avkopplande turridning

Ridning i skogen på slingrande stigar både upp i bergen och nedför.

Canis Hästkrafter
Lillkorsträsk 201
070-573 26 66
annika@canishastkrafter.se
www.canishastkrafter.se

Kurs i flugfiske

Du får lära dig kastteknik, kunskaper om insekter, natur och vatten och även kunskap hur man vistas i naturen för naturens bästa. Vi hjälper dig att utveckla ditt spinnfiske för att få kunskap som kan ge dig en bättre fiskeupplevelse.

Naturfiskeguiden
Strandvägen 15
073-183 95 82
kaj@naturfiskeguiden.com
www.naturfiskeguiden.se

Foto: Ulrik Bylander

Naturfiskeupplevelse i midnattssolens ljus

En guidad fiskeupplevelse i Piteälvdals orörda natur där harren och öringen gömmer sig bakom stenar och i djuphålor. Upplev den typiska karaktären för Piteälvens strömmande vatten och ge dig själv en oförglömlig naturfiskeupplevelse.

Naturfiskeguiden
Strandvägen 15
073-183 95 82
kaj@naturfiskeguiden.com
www.naturfiskeguiden.se

Forsränning i Piteälven

Följ med på ditt livs upplevelse. Vi kör dagliga turer under maj till september. Den ordinarie turen tar ca 2 timmar. Vi kör även längre sträckor efter önskemål.

På Land och Vatten
Vistbacka 33
0929-211 66
070-605 74 79
info@plov.se
www.plov.se

Fiska abborre och gädda

Vi fiskar efter abborre och gädda i någon närbelägen sjö, äter lunch ute och avslutar dagen med fika. Fiskeutrustning, fiskekort, lunch, fika och guide ingår. Tiden maj-oktober öppet vatten.

På Land och Vatten
Vistbacka 33
0929-211 66
070-605 74 79
info@plov.se
www.plov.se

VIP-fiske

Fiska ostört i eget vatten. Här finns det rikligt med regnbåge, harr och öring. Gruppen har fångstgaranti. Fiskeutrustning finns att låna. Sedan så väntar lunch eller middag i Nattbergsstugan. Kombinera det gärna med bastu och badtunna.

På Land och Vatten
Vistbacka 33
0929-21166
070-6057479
info@plov.se
www.plov.se

Bäversafari

Vi går längst rinnande vatten och spanar på de mytomspunna bävrarna. Kvällen är den bästa tiden för att få se dem. Vi stannar även och kokar en kopp kaffe över öppen eld, med lättare tilltugg.

På Land och Vatten
Vistbacka 33
0929-211 66
070-605 74 79
info@plov.se
www.plov.se

Trapperstigen

Följ med på en riktig trapperstig. Här finns det fällor och fångstredskap av olika modeller. Lär om hur de ska placeras, vad de används till och mycket annat. Även en del gamla fångstmetoder från förr visas. Har vi turen med oss så kanske vi även får vittja någon fälla.

På Land och Vatten
Vistbacka 33
0929-211 66
070-605 74 79
info@plov.se
www.plov.se

Hjortronsafari

Under andra halvan av juli och till mitten av augusti så är det tid att plocka skogens guld på dessa breddgrader. Vi guidar er ut på hjortronmyrarna. Hur och var de växer varierar från år till år. Allt beroende på hur väder och vind har varit under våren och sommaren. Naturligtvis får ni med er en burk hjortronsylt hem, som ni kan förgylla något speciellt tillfälle med. Räkna med en halv eller hel dag. Vi guidar hela sommaren, även om det inte är säsong för just bärplockning.

På Land och Vatten
Vistbacka 33
0929-211 66
070-605 74 79
info@plov.se
www.plov.se

Foto: Sofia Lundberg

Skogsvandring

Upplev vår unika och omväxlande natur. Vi gör en vandring genom landskapets olika biotoper. Titta efter djurspår och kanske får vi se skogens konung, älgen. Vi tittar även på växter och på en del platser kan man även se gamla både forn- och kulturlämningar. Vandring från någon timme till hel dag.

På Land och Vatten
Vistbacka 33
0929-211 66
070-605 74 79
info@plov.se
www.plov.se

Flugfiske

Du får lära dig grunderna i flugfiskets ädla konst. Vi fiskar i allt från mindre rinnande vatten till de större älvarna.

På Land och Vatten
Vistbacka 33
0929-211 66
070-605 74 79
info@plov.se
www.plov.se

Aktiviteter

Äventyrsridning

Äventyrsridning med betoning på äventyr. Företaget har egna hästar som alla är westernskolade och utrustade med kvalitetssadlar och annan utrustning som krävs för ett lyckat arrangemang. Turerna är allt från dagsturer till turer upp till tolv dagar.

Udda Äventyr
Stockfors
0929-511 70
070-585 11 71
contact@uddaaventyr.com
www.uddaaventyr.com

Foto: Udda Äventyr

Norrbottensjakt

En 4-dagarsjakt på våra marker, där vi jagar norrbottniska viltet. Möjlighet finns att använda våra välskolade och erfarna hästar. Jakt över både ställande och skällande hundar. Boende finns i eller i direkt anslutning till jaktområdet.

Udda Äventyr
Stockfors
0929-511 70
070-585 11 71
contact@uddaaventyr.com
www.uddaaventyr.com

Hundspann

Hos Nordik Way kan du uppleva hundspann sommar som vinter.

Nordik Way
Avaträsk 201, Vistträsk
072-285 24 87
www.nordikway.com
nordikway@gmai.com

Foto: Nordik Way

Fiske

Här kan du utforska det vilda och tysta med kanot i sjöar och älvar. Hiking tillsammans med hundarna, fiska och lär dig tillaga din fångst.

Nordik way
Avaträsk 201, Vistträsk
072-285 24 87
www.nordikway.com
nordikway@gmai.com

Foto: Sofia Lundberg

Top of Älvsbyn

Var med i utmaningen att nå bergs-toppar inom Älvsbyns kommun. Startkort säljs på Coop Extra Älvsbyn och Hotell Storforsen.

Katarina Sundman 070-354 09 15
Barbro Nilsson 070-650 56 53

Foto: Bensinmuseet

Bensinmuseum

Sveriges största utställning av bensinmackar från 1920-tal till 1960-tal. Bensinmuseet finns på Altuna Industriområde i Älvsbyn.

Information och öppettider:
0929-124 37, 070-378 21 60
www.caltex.nu

Skogsbruks- och flottningsmuseum

Vid Storforsen finns ett skogsbruks- och flottningsmuseum. Här kan man bilda sig en uppfattning om skogs- och flottningsarbetarnas vardag och arbetsmetoder i svunna tider. Inom Storforsens naturreservat finns ett tjugotal byggnader som visar hur flottning och skogsarbete har bedrivits i Norrbotten. Här finns bland annat redskap, kojor, kolmila, tjärdal och stallar.

Foto: Mikael Jonsson

Naturpasset

Under juni-augusti anordnas Naturpasset med 20 kontroller av olika svårighetsgrad i skogsterräng. Naturpasset finns att köpa på Sportringen, COOP Extra och OKQ8.

Information: Sture Norén 070-372 20 75

Lavergruvan

Lavergruvan ligger ungefär 50 kilometer väster om Älvsbyn och 10 kilometer norr om Nattberget efter väg 94. Tidigare fanns här en koppargruva med Sveriges modernaste samhälle då det byggdes 1937.

Bagerimuseet

Här berättas det om bygdens bagerinäring, Polarbröds historia och det gamla bakhantverk som är bevarat sedan förra sekelskiftet. Öppet sommartid.

010-450 60 00

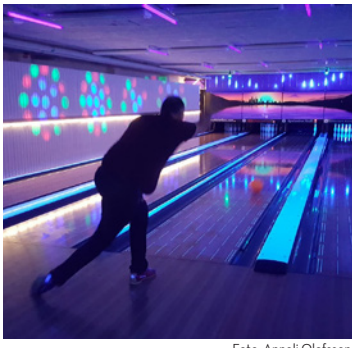

Foto: Anneli Olofsson

Älvsby bowlinghall

Bowling och moonlight bowling.

Forum/Folkets Hus
Medborgargatan 2
0929-135 34

Välkommen till Sveriges nordligaste destination!

I Swedish Lapland hittar du unika arktiska upplevelser. Här högt uppe vid Polcirkeln kan du, tack vare den varma Golfströmmen i Atlanten, uppleva årstider med vida kontraster mellan polarnätter med sprakande norrsken i ett vitt vinterland, och varm sommar fylld av bad och 100 dagar utan natt under midnattssolen. I öst – 300 km kuststräcka mot världens största bräckvattenskärgård med tusentals öar. Sandstränder, fiskelägen och unika råvaror. I väst – vidsträckta fjäll, bäckar med vatten så rent att det går att dricka och mängder av äventyr runt knuten. Där emellan den stilla, gästfulla, givmilda skogen och älvdalar från Skellefteälven i söder till Torneälven i nordöst som alla bjuder på sina unika särdrag. Här är traditionerna och kulturen stark, och kärleken till naturen ännu starkare. Välkommen att dela vår arktiska vardag och naturnära liv. ***www.swedishlapland.com***

Swedish Lapland®

ÄLVSBYN

För mer information kontakta Älvsbyns turistinformation, telefon 0929-108 60
Storgatan 27, Älvsbyn • Turistinformation i Storforsen (öppen sommartid)
turistinfo@alvsbyn.se • **www.alvsbyn.se/visit**

Idé: Swedish Lapland Visitors Board. www.swedishlapplandvisitorsboard.com. Text: Tony Berglund. Foto framsida: Anneli Olofsson. Karta illustrerad av: Lisa Wallin. Form/tryck: Älvsby Tryck & Design AB. Älvsbyn 2020.